

INDICAZIONI OPERATIVE

per la gestione di casi e focolai
di SARS-CoV-2



Rapporto ISS



I.C. E. Schiaparelli

PREMESSA

“La riapertura della scuola attualmente prevista nel mese di settembre 2020 pone dal punto di vista epidemiologico un possibile aumento del rischio della circolazione del virus nella comunità. La questione centrale delle decisioni di riapertura scolastica non è se le scuole debbano riaprire o meno, ma piuttosto come procedere con una **riapertura scolastica più sicura** attraverso la comprensione e la consapevolezza dei rischi per la salute pubblica, non solo sui bambini, sul personale scolastico e sui loro contatti sociali immediati, ma anche su un aumento della trasmissione a livello di virus comunitari”.



REGISTRO CONTATTI

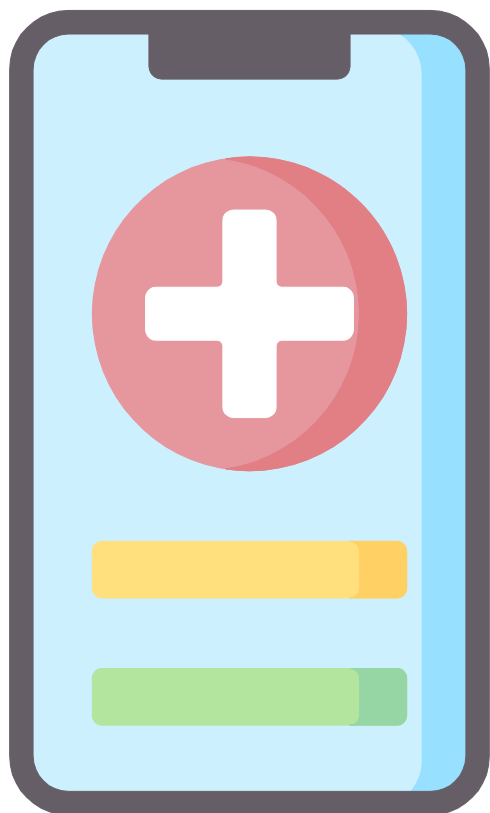
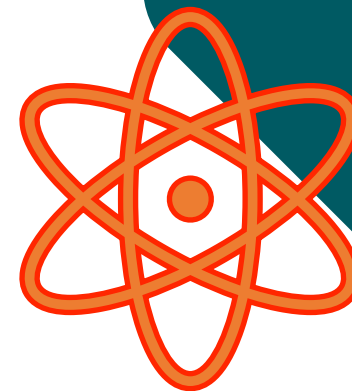

**Tenere un REGISTRO DEGLI ALUNNI e DEL PERSONALE
di ciascun gruppo classe.**

Segnalare ogni **CONTATTO** intercorso tra alunni e personale di classi diverse: supplenze e/o spostamenti provvisori/eccezionali, al fine di ricostruire la **rete** di relazioni intercorse in caso di positività da parte del **DpD** della **Asl** di competenza territoriale.

COMUNICAZIONE

Richiedere la collaborazione dei genitori ad inviare **TEMPESTIVA COMUNICAZIONE** di eventuali assenze per motivi sanitari al fine di rilevare eventuali cluster di assenze nella medesima classe.

Richiedere ai genitori e a tutti gli operatori scolastici l'**IMMEDIATA COMUNICAZIONE** al Ds e al Referente Covid-19 nel caso in cui un alunno o una componente del personale siano stati a contatto con un positivo confermato.



MISURAZIONE TEMPERATURA

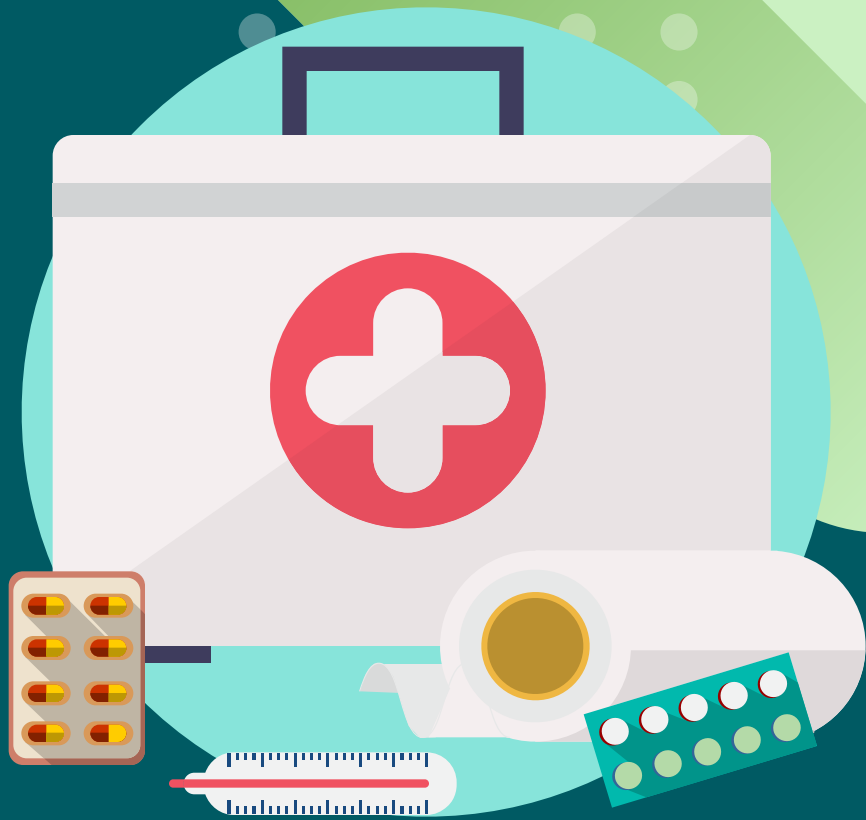

**FONDAMENTALE
PER LE FAMIGLIE**

Monitorare sistematicamente e quotidianamente, prima del raggiungimento della scuola, lo stato di salute dei propri figli e nel caso di sintomatologia riferibile a contagio da Covid-19 (febbre, raffreddore, congiuntivite, tosse, mal di gola, diarrea,...), tenerli a casa, informando immediatamente il proprio medico di base, seguendone le indicazioni e le disposizioni. **Chiunque presenti sintomatologia respiratoria o temperatura superiore a 37,5°C (anche nei 3 giorni precedenti) dovrà restare a casa.**

A SCUOLA IL PERSONALE PREPOSTO PUÒ RILEVARE LA TEMPERATURA DEGLI ALUNNI IN CASO DI INSORGENZA IMPROVVISA DI SINTOMI LEGATI A COVID-19 CON L'IMPIEGO DI TERMOMETRI LASER



COLLABORATRICE DS
MARTA PAGANIN

REFERENTE COVID

IL REFERENTE SCOLASTICO PER COVID-19

dell'I.C. *E. Schiaparelli* corrisponde alla
Collaboratrice del Dirigente.

Ricopre un ruolo di interfaccia con il
Dipartimento di Protezione,
creando una RETE con analoghe figure
nelle scuole del territorio.

È stato inoltre costituito un **Comitato Covid**,
presieduto dal Ds, e composto dalla Collaboratrice del
Dirigente e da tutti i referenti di sede.

ISOLAMENTO

All'interno di ogni plesso sarà identificato un'**ambiente adeguatamente sanificato**

-AULA PRIMO SOCCORSO-

dedicato all'accoglienza di eventuali alunni e/o personale scolastico che dovesse manifestare sintomatologia compatibile con COVID-19.

I minori saranno costantemente assistiti da un adulto preposto, munito di mascherina chirurgica, fino all'arrivo dei genitori/tutori.



POSITIVITÀ

Alunno e/o Docente

1. RICERCA E VALUTAZIONE DEI CONTATTI STRETTI;
2. SANIFICAZIONE DELLA STRUTTURA NELLA PARTE INTERESSATA;
3. QUARANTENA DEI CONTATTI STRETTI;
4. EVENTUALE SCREENING A PERSONALE SCOLASTICO ED ALUNNI.

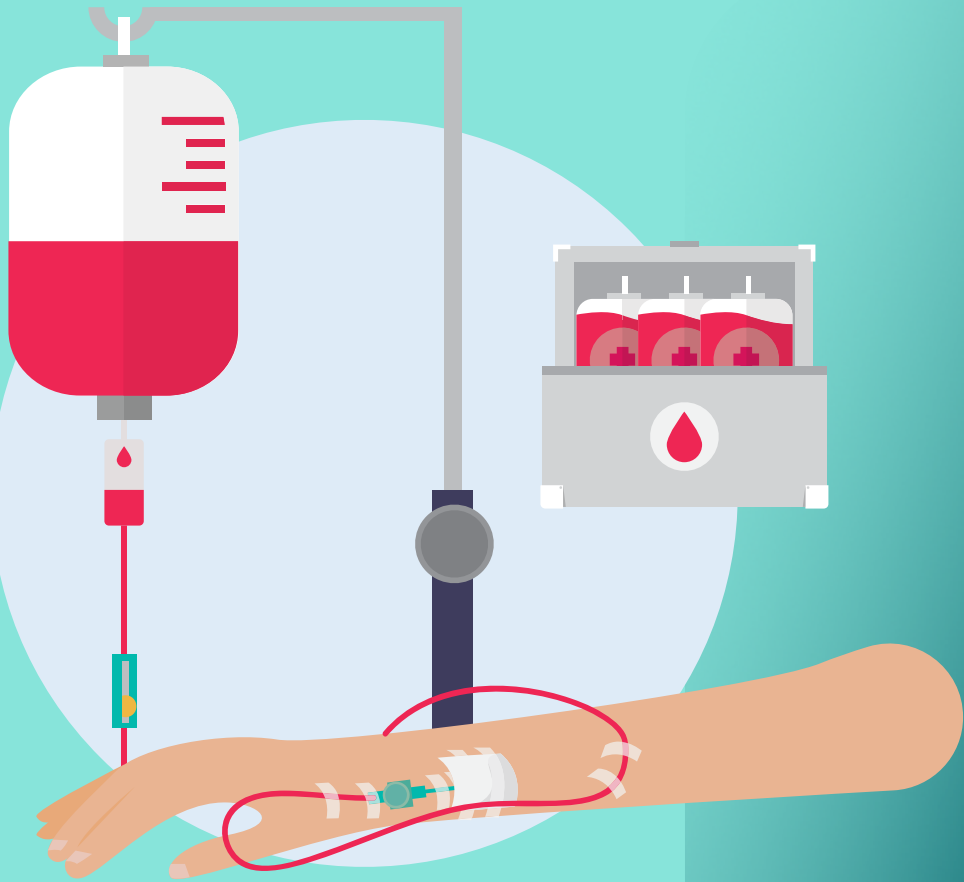

GLOSSARIO

CTS = Comitato Tecnico Scientifico

DDI = Didattica Digitale Integrata

DdP = Dipartimento di Prevenzione

DPI = Dispositivi di Protezione Individuale

MMG = Medico di Medicina Generale

PLS = Pediatra di Libera Scelta



SCHEMA RIASSUNTIVO

Alunno con sintomatologia a casa

1. Alunno resta a casa
2. Genitori avvisano il PLS/MMG
3. Genitori devono comunicare l'assenza per motivi di salute
4. PLS/MMG richiede tempestivamente il Test diagnostico e lo comunica al DpD
5. Il DpD provvede all'esecuzione del Test

Alunno con sintomatologia a scuola

1. Operatore scolastico segnala a referente COVID-19
2. Il referente contatta i genitori dell'alunno, che ne attende l'arrivo presso l'aula **Primo Soccorso**, dotato di mascherina chirurgica, e assistito da un adulto preposto
3. Sanificazione e areazione dell'aula di isolamento
4. I genitori contattano PLS/MMG per la valutazione clinica del caso
5. PLS/MMG richiede subito il Test diagnostico e lo comunica al DpD
6. Il DpD provvede all'esecuzione del Test

Operatore scolastico con sintomatologia a casa

1. Consulta il MMG
2. Comunica l'assenza dal lavoro per motivi di salute con certificato medico
3. MMG richiede subito il Test diagnostico e lo comunica al DpD
4. Il DpD provvede all'esecuzione del Test

Operatore scolastico con sintomatologia a scuola

1. Assicurarsi che indossi mascherina chirurgica
2. Invito a recarsi a casa e consultare il MMG
3. MMG richiede subito il Test diagnostico e lo comunica al DpD
4. Il DpD provvede all'esecuzione del Test

Grazie per
l'attenzione!

#andràtuttobene

