

Istituto Comprensivo

Ernesto Schiaparelli



Chi siamo

L'Istituto Comprensivo *E. Schiaparelli* è costituito dai plessi di Occhieppo Inferiore (scuole dell'infanzia, primaria e secondaria di I° grado), Occhieppo Superiore (scuole dell'infanzia e primaria), Pollone (scuole primaria e secondaria di I° grado) e Sordevolo (scuola primaria).

Grande rilevanza viene conferita all'alleanza *scuola-famiglia* poiché

W E L C O M E



biic80900x@istruzione.it



015 59.17.91



Via Roma n. 7
13897 Occhieppo Inferiore



Rete SHE

Salute e Benessere



GLI

Gruppo di Lavoro
per l'Inclusione



GRUPPO NOI

Contro il disagio
giovanile...

quest'ultima costituisce il contesto primario nel quale il bambino costruisce la propria storia affettiva, relazionale, culturale e in cui struttura tratti del comportamento e del carattere.

INNOVAZIONE

Verso lo sviluppo delle competenze...

La **COMPETENZA DIGITALE** è una delle otto competenze chiave e descrive l'uso sicuro ed informato dell'intera gamma di tecnologie digitali per l'informazione, la comunicazione e il problem-solving di base in tutti gli aspetti della vita.

Risulta fondamentale accompagnare gli alunni ad imparare ad utilizzare le *Tecnologie per l'Informazione e la Comunicazione* per cercare, esplorare, scambiare e presentare informazioni in modo responsabile, creativo e con spirito critico, essere in grado di avere un rapido accesso a idee ed esperienze provenienti da persone, comunità e culture differenti.

DIDATTICA DIGITALE INTEGRATA



Per un **CURRICULO VERTICALE**
in profondità...

“Non multa, sed Multum”

Quintiliano



DDI - DIDATTICA MISTA

In presenza e a distanza per favorire e tutelare il Diritto allo Studio

LE NOSTRE SCUOLE...

Scuola dell'Infanzia

OCCHIEPPO INFERIORE

UN'AULA
A CIELO
APERTO!



La nostra scuola è la “neonata” dell'Istituto, inaugurata nel settembre 2016. È costituita da 3 aule-laboratorio, servizi igienici a misura di bambino, una stanza per il riposo pomeridiano ed un giardino in cui fare tante esperienze sensoriali.

La scuola è circondata da diverse aree verdi che ben si prestano all'utilizzo come **aule a cielo aperto**.

In questi spazi i bambini possono accrescere la loro consapevolezza dell'ambiente educativo nel quale l'apprendimento avviene attraverso l'azione, l'esplorazione, il contatto con gli oggetti e la natura in una dimensione ludica di relazione e conoscenza.

La **didattica a cielo aperto** si prefigge di “educare” il bambino a sintonizzarsi ed a prendersi cura del proprio ambiente, rendendolo autonomo, in grado di organizzarsi e sfruttare, giocando, i materiali che la natura offre sviluppando molteplici competenze Chiave Europee.



*L'indipendenza di un
bambino deve passare
attraverso la libertà di
poter far da solo*



NATURA



AMICI ANIMALI

LETTURA

Scuola dell'Infanzia OCCHIEPPO SUPERIORE



La scuola dell'infanzia di Occhieppo Superiore è ubicata al centro del paese accanto alla scuola primaria. È una struttura dotata di uno spazio verde arredato con resistenti giochi in legno e di uno spazio coperto, che consentono lo svolgimento di attività all'aperto.

La scuola dell'infanzia condivide con gli altri cicli dell'istruzione quella che è la principale finalità della scuola: *"L'educazione armonica ed integrale della persona."*

Le attività didattiche sono programmate secondo le nuove *Indicazioni Nazionali 2012* per il curriculum della scuola dell'infanzia.

Ogni anno scolastico la programmazione prevede uno sfondo integratore differente che accompagna i bambini attraverso molteplici attività. Viene attuata la **Didattica a Cielo Aperto** con esperienze dirette con l'ambiente di interesse naturalistico, in prossimità di aree verdi adiacenti l'edificio scolastico, che offrono occasioni irresistibili ed irrinunciabili di esperienze sensoriali, anche a favore di una didattica inclusiva.

*Progetto Emozioni
I Libri raccontano
Progetto motoria
Didattica a Cielo Aperto
Coding, Robotica e unplugged*

Curiamo le Piante



Coding e Pixel Art



Didattica all'Aperto

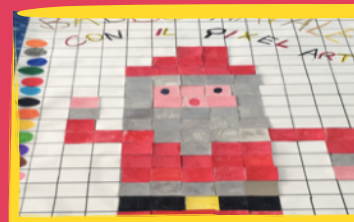

Scuola Primaria

OCCHIEPPO INFERIORE



L'edificio scolastico ospita sia la scuola dell'infanzia che primaria, dedicata a *E. Schiaparelli*. Esternamente offre **aree verdi** e un **ampio cortile** che viene utilizzato per i momenti ricreativi.

La scuola definisce le sue finalità educative a partire dalla persona che apprende, con l'originalità del suo percorso individuale e le aperture offerte dalla rete di relazioni che la legano alla famiglia e agli ambiti sociali. La definizione e la realizzazione delle strategie educative e didattiche tengono conto della singolarità e complessità di ogni persona, della sua articolata identità, delle sue aspirazioni, capacità e delle sue fragilità, nelle varie fasi di sviluppo e di formazione. **L'alunno è posto al centro dell'azione educativa** in tutti i suoi aspetti: cognitivi, affettivi, relazionali, corporei, estetici, etici.

- *La continua condivisione di esperienze e metodologie al fine di rendere l'offerta formativa innovativa e attenta ai bisogni educativi*
- *La ricchezza di approcci, abilità e competenze*
- *La formazione costante del personale docente*
- *La collaborazione tra team*
- *La comunicazione scuola-famiglia*



Nessun bambino è perduto se ha un insegnante che crede in lui...

B. Bueb 

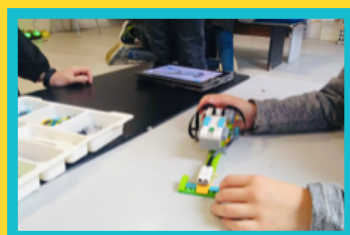

Coding e Robotica



Musica



Orto



Letture

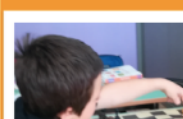

Scacchi



Solidi



**GALLERIA
FOTOGRAFICA**



Scuola Primaria

OCCHIEPPO SUPERIORE

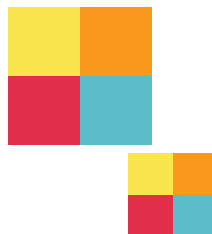

La scuola, di recente ristrutturazione, è un ambiente familiare e sereno, dove l'aspetto educativo ha un ruolo predominante. Il rapporto con gli Enti territoriali (Comune, Parrocchia, Biblioteca...) è improntato sulla collaborazione. In ambito didattico gli insegnanti si avvalgono principalmente del **metodo sillabico e analogico**, senza per questo rinunciare all'utilizzo delle nuove metodologie.

I nostri punti di forza

- *la proficua collaborazione tra il personale docente*
- *la comunicazione quotidiana con famiglie ed alunni*
- *la formazione continua*
- *il confronto e lo scambio di idee innovative per il miglioramento*



La scuola è il luogo privilegiato di apprendimento, di crescita culturale, di accettazione delle diversità, di collaborazione e di scambio per garantire lo sviluppo delle potenzialità di ciascuno



Leggo Education



Didattica Aperta



Pixel Art

Scuola Primaria

POLLONE



La scuola primaria *P. G. Frassati*

è situata nel piccolo comune di Pollone, in un contesto socio-culturale eterogeneo. È completamente immersa nel verde e a pochi passi dalla riserva naturale del parco Burcina.

La scuola unisce tradizione e innovazione sia nel rapportarsi con la comunità educante che al territorio, ma anche nella didattica e nella continua attenzione alla tutela degli alunni.

L'obiettivo principale della scuola è quello di formare allievi non solo ricchi di conoscenze (*sapere*), ma anche competenti (*saper fare*), per cui si adottano metodologie didattiche differenti.

(*Apprendimento Cooperativo - Didattica a Cielo Aperto - Didattica Laboratoriale-Didattica Digitale...*) rispettando le esigenze e i tempi sia del gruppo classe che del singolo allievo.

Da anni partecipa alle linee progettuali proposte dall'istituto e dal territorio, favorendo nei discenti sia l'acquisizione delle proprie radici che il potenziamento delle competenze dei nativi digitali.



Educazione Ambientale



Coding

- "Provaci".
- "E se sbaglio?"
- "Provaci ancora...!"



Scuola Primaria SORDEVOLO



La scuola primaria *E. Bona* è una piccola, ma vivace realtà scolastica.

Da anni lavora in sinergia con le famiglie e gli enti del territorio per realizzare una offerta formativa attuale e dinamica. È stato introdotto il **Metodo Analogico Bortolato**, prima in matematica e poi in italiano, unito alle metodologie trasversali del cooperative learning, peer to peer, tutoring e didattica laboratoriale. L'utilizzo delle nuove tecnologie come strumento per veicolare in modo efficace conoscenze ed esperienze, ci consente di sviluppare durante i cinque anni del ciclo scolastico le Competenze Chiave Europee nel rispetto dello studente, delle sue potenzialità, abilità, capacità creative nella relazione con gli altri.

Ogni giorno operiamo per...

SCOPRIRE, SPERIMENTARE, REALIZZARE



PROGETTO "IL MIO DEVICE A SCUOLA"



Rendere speciale la normale attività didattica a favore di tutti

D. Ianes



Story Telling

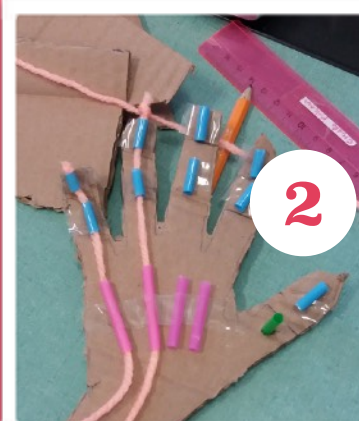

Manualità



Leggo Education

Scuola Secondaria

OCCHIEPPO INFERIORE

La scuola secondaria di I grado *F. Schiapparelli* si trova nel centro storico di Occhieppo Inferiore: al suo interno ospita due cortili per la ricreazione. Offre accoglienti e svariati spazi per l'apprendimento come laboratori di tecnologia, arte e immagine, robotica.

I NOSTRI PUNTI DI FORZA

Dimensione europea: metodologia CLIL e possibilità di conseguire Certificazioni linguistiche per Inglese e Francese.

Educazioni trasversali: educazione civica, alla cittadinanza, alla salute, all'affettività, alla legalità, alla sicurezza, all'ambiente, stradale.

Flessibilità oraria (unità oraria da 55 minuti) e organizzativa (laboratori, compresenza).

Prevenzione al disagio: sportello di ascolto.

Gruppo Noi supportato dagli allievi in collaborazione con docenti, enti, associazioni e volontari.

Ampliamento Offerta Formativa: attività integrative in orario scolastico, interventi di recupero, consolidamento, potenziamento, esperienze corali e musicali, attività multimediali.



Promuoviamo l'**inclusione** sociale e scolastica degli alunni con disabilità, Sviluppiamo la consapevolezza della diversità come "**valore**" da vivere e da condividere.

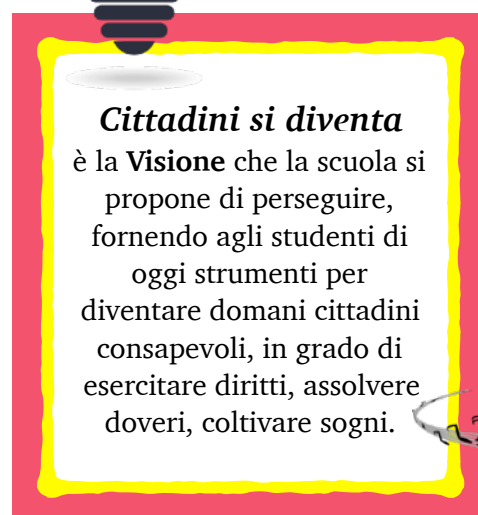

Cittadini si diventa è la **Visione** che la scuola si propone di perseguire, fornendo agli studenti di oggi strumenti per diventare domani cittadini consapevoli, in grado di esercitare diritti, assolvere doveri, coltivare sogni.

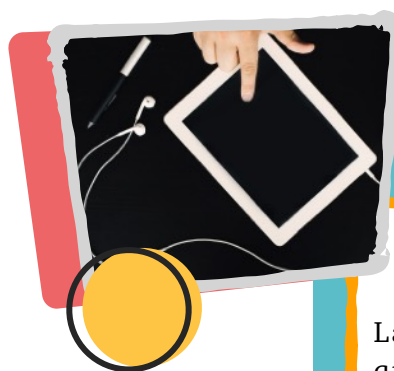

La nostra **Missione** è quella di garantire il successo scolastico e il successo formativo di ogni allieva e di ogni allievo.



Scuola Secondaria

POLLONE

La scuola secondaria di I grado *G. Colonnetti* è un luogo di azione didattica ed educativa e questo richiede il doveroso passaggio da una scuola che si fonda sui saperi disciplinari ad una **scuola basata sulle competenze**.

Il nostro principale intento è quello di proporre attività in cui gli studenti siano effettivamente messi in condizione di utilizzare il loro bagaglio di conoscenze e abilità, per affrontare problemi e cercare soluzioni, confrontando fra loro più alternative, anche con esperienze di **apprendimento cooperativo**.

Nel corso del triennio gli alunni lavoreranno con l'obiettivo di saper utilizzare le conoscenze e le abilità apprese per esprimere un personale modo di essere e proporlo agli altri; interagire con l'ambiente naturale e sociale; risolvere i problemi che di volta in volta incontrano, riflettere su se stessi e gestire il loro processo di crescita, anche chiedendo aiuto, quando occorre; comprendere, per il loro valore, la complessità dei sistemi culturali; maturare la ricerca del bello; conferire senso alla loro vita.

I ragazzi verranno pertanto accompagnati in un percorso formativo in cui impareranno ad affrontare le situazioni e a risolvere i problemi mettendo in campo, in modo proficuo, conoscenze, abilità, attitudini.

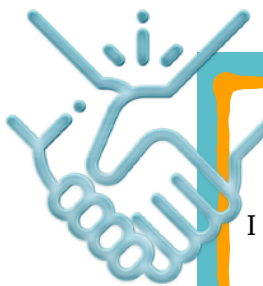

Rapporti scuola-famiglia

I docenti sono a disposizione per i colloqui un'ora a settimana.

Possibilità di incontri a fine quadrimestre a seguito della pubblicazione della scheda di valutazione.



Accoglienza

La prima settimana di scuola è dedicata ad attività di accoglienza degli alunni di classe prima attraverso giochi di ruolo mirati alla conoscenza vicendevole, passeggiate e lezioni all'aperto con momenti significativi di condivisione.

Ampia Progettualità...

- A. *Educazione alla Legalità*
- B. *Educazione all'Affettività*
- C. *Educazione Civica*
- D. *Laboratorio Teatrale*
- E. *Laboratori Linguistici*
- F. *Laboratori Matematico-Scientifici*

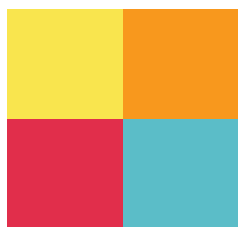

ORGANIZZAZIONE ORARIA e SERVIZI AGGIUNTIVI



Servizio Mensa

> Scuola dell'Infanzia

Dal lunedì al venerdì

Mattino ore 8:30/9:00 - 12:00

Mensa ore 12:00 - 13:30

Pomeriggio ore 13:30 - 16:00/16:30



> Scuola Primaria

Dal lunedì al venerdì

- | | | |
|-------------|----------------|-------------------|
| • Lunedì | ore 7:55-12:55 | ore 14:25-16:25 |
| • Martedì | ore 7:55-12:25 | |
| • Mercoledì | ore 7:55-12:55 | ore 14:25-16:25 |
| • Giovedì | ore 7:55-12:25 | |
| • Venerdì | ore 7:55-12:25 | ore 12:25 - 14:00 |

Servizio Scuolabus

> Scuola Secondaria di I grado

Dal lunedì al venerdì

- | | | |
|-------------|----------------|-----------------|
| • Lunedì | ore 8:30-14:00 | |
| • Martedì | ore 8:30.13:05 | ore 14:00-15:50 |
| • Mercoledì | ore 8:30.13:05 | |
| • Giovedì | ore 8:30.13:05 | ore 14:00-15:50 |
| • Venerdì | ore 8:30.13:05 | |

Unità orarie da 55 minuti

