



**“Indicazioni ai fini della mitigazione degli effetti delle
infezioni da Sars-CoV-2 nel sistema educativo di
istruzione e di formazione**

A.S. 2022 - 2023



MISURE DI PREVENZIONE

Permanenza a Scuola

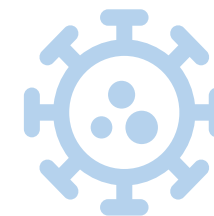

La permanenza a scuola degli alunni non è consentita nei casi di seguito riportati:

**SINTOMATOLOGIA COMPATIBILE
CON COVID-19**

**TEMPERATURA CORPOREA
SUPERIORE A 37,5°C**

**TEST DIAGNOSTICO PER LA
RICERCA DI SARS-CoV-2
POSITIVO**

Ad esempio:

- Sintomi respiratori acuti (tosse e/o raffreddore) con difficoltà respiratoria
- Vomito
- Diarrea
- Perdita del gusto
- Perdita dell'olfatto
- Cefalea intensa



È consentita la permanenza a scuola a bambini e studenti con sintomi respiratori di lieve entità ed in buone condizioni generali che non presentano febbre?



Sì, in quanto nei bambini la sola rinorrea (raffreddore) è **condizione frequente** e non può essere sempre motivo di non frequenza o allontanamento dalla scuola in assenza di febbre



Sì, gli studenti possono frequentare in presenza indossando mascherine chirurgiche/FFP2 fino a risoluzione dei sintomi ed avendo cura dell'igiene delle mani e dell'osservanza dell'etichetta respiratoria



MISURE DI PREVENZIONE



REPORT IIS 05/08/2022
Nota 19-agosto-2022

Altre misure di prevenzione

Ulteriori **misure di prevenzione** non farmacologiche **di base** da applicare sin dall'inizio dell'anno scolastico elencate di seguito.



Igiene delle mani ed etichetta respiratoria



Utilizzo di dispositivi di protezione respiratoria (FFP2) e protezione per gli occhi per il personale scolastico a rischio e per gli alunni a rischio (I e II ciclo)

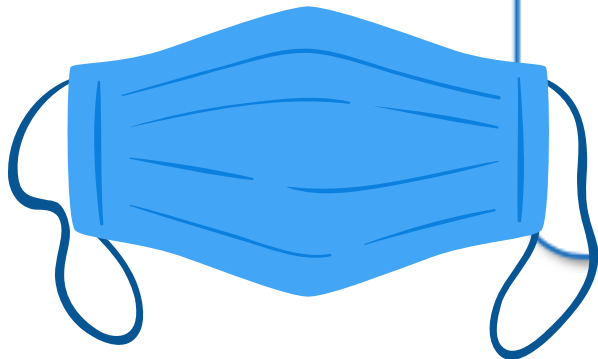

MISURE DI PREVENZIONE

Gestione dei casi positivi

GESTIONE DI CASI COVID-19 SOSPETTI

Il personale scolastico, i bambini o gli studenti che presentano sintomi indicativi di infezione da Sars-CoV-2 vengono **ospitati nella stanza dedicata o area di isolamento**, appositamente predisposta e, nel caso di bambini o alunni minorenni, devono essere avvisati i genitori. Il soggetto interessato **raggiungerà la propria abitazione e seguirà le indicazioni del MMG/PLS**, opportunamente informato.

GESTIONE DI CASI COVID-19 CONFERMATI

Al momento le persone risultate positive al test diagnostico per SARS-CoV-2 sono **sottoposte alla misura dell'isolamento**. Per il **rientro** a scuola è necessario l'esito **negativo del test** (molecolare o antigenico) al termine dell'isolamento.

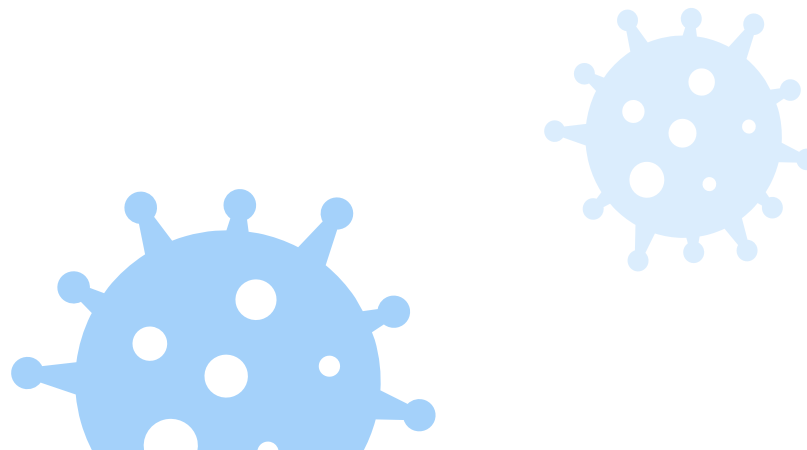
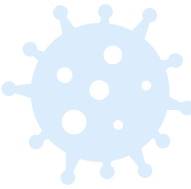

Ulteriori possibili misure



In aggiunta alle misure di base elencate in precedenza, nell'eventualità di **specifiche esigenze di sanità pubblica** sono previste le **ulteriori misure**, elencate all'interno della tabella 2, che potrebbero essere implementate, singole o associate, su **disposizione delle autorità sanitarie** per il contenimento della circolazione virale/protezione dei lavoratori, della popolazione scolastica e delle relative famiglie **qualora le condizioni epidemiologiche peggiorino**.

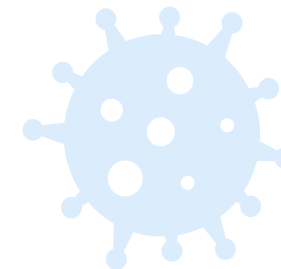
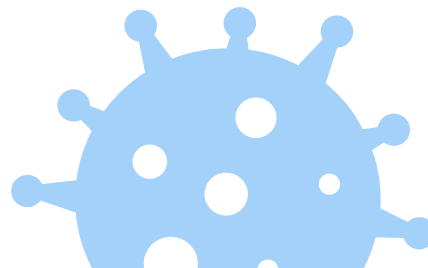

MISURE DI PREVENZIONE

FAQ - Domande frequenti



DOMANDA

Gli alunni positivi possono seguire l'attività scolastica nella modalità della **didattica digitale integrata**?

RISPOSTA

No. La normativa speciale per il contesto scolastico legata al virus SARS-CoV-2, che consentiva tale modalità, cessa i propri effetti con la conclusione dell'anno scolastico 2021/2022.





FAQ - Domande frequenti

DOMANDA

Per accedere ai locali scolastici sono previsti **controlli sullo stato di salute**, ad es. misurazione della temperatura corporea?

RISPOSTA

No, per accedere ai locali scolastici **non è prevista alcuna forma di controllo** preventivo da parte delle Istituzioni scolastiche.

DOMANDA

Quali sono le **misure precauzionali** previste per i soggetti confermati positivi?

RISPOSTA

Al momento le persone risultate positive al test diagnostico per SARS-CoV-2 sono sottoposte alla **misura dell'isolamento**. Per il rientro a scuola è necessario l'**esito negativo** del test antigenico rapido o molecolare con esito negativo, anche in centri privati a ciò abilitati al termine dell'isolamento.

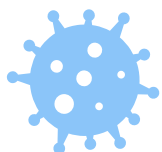

MISURE DI PREVENZIONE



FAQ - Domande frequenti



DOMANDA

Per gli alunni fragili sono previste misure di tutela particolari?

RISPOSTA

I genitori degli **alunni/bambini** che a causa del virus SARS-CoV-2 sono **più esposti** al rischio di sviluppare sintomatologie avverse **comunicano all'Istituzione scolastica tale condizione in forma scritta e documentata**, precisando anche le eventuali misure di protezione da attivare durante la presenza a scuola.

A seguito della segnalazione ricevuta, l'Istituzione scolastica valuta la specifica situazione in raccordo con il Dipartimento di prevenzione territoriale ed il pediatra/medico di famiglia per individuare le opportune misure precauzionali da applicare per garantire la frequenza dell'alunno in presenza ed in condizioni di sicurezza.



Grazie

per l'attenzione!

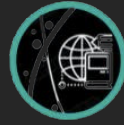

I.C. E. Schiaparelli

